



Bakkummerstraat 59 te Castricum

Karakteristieke 2-onder-1-kapwoning met een verrassend diepe achtertuin van ca. 23 meter!

De woning is door de jaren heen gerenoveerd en gelegen op een leuke locatie in het "oude Bakkum" op korte afstand van bos, duinen en strand. De woonkamer heeft een gezellige open haard en mooie plavuizenvloer (Belgisch hardsteen) met vloerverwarming. Aan de achterzijde is de moderne open keuken gelegen met deur naar de aangebouwde moderne badkamer. Via de openslaande deuren is de diepe zonnige achtertuin bereikbaar met eiken overkapping v.v. elektra. De eerste verdieping heeft in totaal 3 lichte slaapkamers en toegang tot de vliering. De eerste verdieping heeft een aparte warmteregeling. Er is een garage die momenteel in gebruik is als bijkeuken en bergruimte. De bijkeuken is geïsoleerd en hier vind je de wasmachine- en drogeropstelling. De woning is centraal gelegen, nabij strand, zee en duinen, sportvelden, basis- en middelbare scholen. Het treinstation is binnen 10 fietsminuten bereikbaar en binnen 20 minuten sta je op Amsterdam centraal.

Vraagprijs: **€ 469.000,-** k.k.

- **Indeling:**

Begane grond:

Entree. Hal met meterkast en kelderkast. Lichte woonkamer met openslaande tuindeuren, open haard en plavuizen vloer (Belgisch hardsteen) met vloerverwarming. Moderne, open keuken met bar en v.v. diverse inbouwapparatuur, te weten: vaatwasser, afzuigkap, combi-oven en gaskookplaat. Aangebouwde moderne badkamer met inloopdouche, wastafelmeubel en modern toilet.

Eerste verdieping:

Overloop. Drie ruime slaapkamers. Toegang tot de vliering met bergruimte.

Bijzonderheden:

- Zeer diepe, sfeervolle, achtertuin op het oosten van ca. 23 meter met royale berging en veranda;
- De woning is in 2013 gerenoveerd;
- De moderne badkamer is gelegen op de begane grond;
- Er zijn uitbouw mogelijkheden. Een architect heeft hier al tekeningen voor gemaakt;
- Royale bijkeuken (voormalige garage);
- De woning is gelegen op minder dan 10 minuten fietsafstand van treinstation Castricum;
- Gelegen nabij strand, zee en duinen.

- **Algemene verkoopinformatie:**

Kadastrale gegevens:

Gemeente Castricum, sectie B, nummer 7252, grootte: 262 m2

Bouwjaar: ca. 1920

Oplevering: In overleg.

Inhoud: ca. 280 m3

Gebruiksopp. woonfunctie: ca. 78,3 m2

Gebruiksopp. overige inpandige ruimten: ca. 1,5 m2

Gebruiksopp. externe buitenruimte: ca. 17,9 m2

- **Bouwtechnische aspecten:**

Gevels: gemetselde stenen gevels gestuukt.

Kozijnen: houten ramen en kozijnen.

Vloeren: houten verdiepingvloer, betonnen begane grond vloer.

Plafonds: gestuukte plafonds.

Isolatie: deels geïsoleerd (vloerisolatie en isolatieglas).

Schilderwerk binnen/buiten: goed/goed.

Elektra: 6 groepen met 2 aardlekschakelaars.

Verwarming/warm water: C.V.-combi-ketel Remeha (bouwjaar ca. 2012). Begane grond voorzien van vloerverwarming.

Bijkeuken: vrijstaande houten bijkeuken (voormalige garage).

Schuur/berging: vrijstaande houten berging v.v. elektra.

Voortuin en achtertuin: Achtertuin gelegen op het oosten en v.v. veranda met elektra.

- **Bijzonderheden:**

- De oprit wordt gedeeld met de burens. Om de week staat de eigenaar van nr. 59 of nr. 57 op de oprit;
- De garage/berging staat deels op de grond van nr. 57 en deels op de grond van 59. De voorkant van de berging behoort tot nr. 59. De achterzijde behoort tot nr. 57. Hierover zijn schriftelijke afspraken gemaakt.

- **Clausules/aanvullende gegevens:**

Asbestclausule:

Koper verklaart bekend te zijn met de aanwezigheid van asbesthoudende stoffen/materialen in de onroerende zaak op één plaats, namelijk het dak van de berging is van asbest. Partijen verklaren er voorts mee bekend te zijn, dat mogelijk nog meer asbesthoudende stoffen/materialen in de onroerende zaak aanwezig kunnen zijn. Het risico daarvan rust geheel bij koper. Indien de asbesthoudende stoffen/materialen worden verwijderd dienen door koper maatregelen en voorzieningen te worden getroffen die de wetgeving voorschrijft. Koper verklaart met deze wetgeving bekend te zijn en aanvaardt alle aansprakelijkheid en gevolgen die uit de aanwezigheid van asbest en/of de verwijdering van asbest uit de onroerende zaak kan voortvloeien. In afwijking van artikel 6.3. van deze koopakte en artikel 7:17 lid 1 en 2 BW komt het geheel of ten dele ontbreken van één of meer eigenschappen van de onroerende zaak voor normaal en bijzonder gebruik en het eventueel anderszins niet-beantwoorden van de zaak aan de overeenkomst als gevolg van de aanwezigheid van enig asbest in welke samenstelling en/of op welke plaats dan ook voor rekening en risico van koper.

Ouderdomsclausule:

Kopers verklaren ermee bekend te zijn dat het hierbij verkochte, inmiddels ca. 102 jaar oud is. Dit betekent dat de eisen die aan bouwkwaliteit gesteld mogen worden, lager liggen dan bij nieuwe woonhuizen. Kopers aanvaarden alle in verband daarmee voorzienbare en/of te verwachten tekortkomingen van het onroerend goed, in het bijzonder wat betreft de fundering, gevels, leidingen voor elektriciteit, gas en water, de riolering, lozingen, daken, eventuele installaties en de aanwezigheid van doorslaand of optrekkend vocht, ook voor zover die een tijdelijke belemmering kunnen zijn voor het normale gebruik in de zin van artikel 7:17 BW. Bouwkundige kwaliteitsgebreken worden geacht niet belemmerend te werken op het in artikel 6.3 omschreven woongebouw.

Erfdienstbaarheden:

Indien er op het object erfdienstbaarheden of kettingbedingen rusten, gaan deze over op de koper. Aan elke onroerende zaak kunnen bijzondere bepalingen verbonden zijn. Het kan hierbij gaan om zakelijke rechten en/of kettingbedingen. Zakelijke rechten zijn verbonden aan een onroerende zaak. Kettingbedingen dienen door de eigenaar steeds opnieuw te worden opgelegd. Zakelijke rechten en kettingbedingen zijn bijna altijd terug te vinden in het eigendomsbewijs. Zakelijke rechten kunnen ook door verjaring ontstaan, dan zijn ze niet altijd terug te vinden in het eigendomsbewijs.

Bodemverontreiniging:

Het risico met betrekking tot bodemverontreiniging van het object, van welke aard dan ook, is voor de koper. Indien na de eigendomsoverdracht (of indien de feitelijke eerder plaatsvindt dan de juridische levering) blijkt dat de onroerende zaak is verontreinigd, in welke zin dan ook, is de verkoper niet aansprakelijk, tenzij hij van de verontreiniging op de hoogte was.

Overbruggingshypotheek:

Koper verleent bij deze onherroepelijk toestemming aan de verkoper om het verkochte desgewenst tijdelijk – tot uiterlijk de overeengekomen datum van levering – te bezwaren met een overbruggingshypotheek. Indien deze koopovereenkomst eerder in de openbare registers mocht zijn ingeschreven zal het bepaalde in artikel 3, lid 3, boek 7, van het Burgerlijk Wetboek derhalve niet van toepassing zijn ten nadele van de desbetreffende hypotheekhouder. Het vorenstaande laat uitdrukkelijk onverlet de verplichting van verkoper om het verkochte aan koper op de overeengekomen datum te leveren vrij van hypotheeken, welke dan ook.

Aankopend makelaar/bouwkundige keuring:

Van Gulik Makelaars raadt geïnteresseerden aan, vóór het doen van een bieding of bezichtiging eventueel een eigen (NVM-)makelaar en/of bouwkundige in te schakelen voor de begeleiding bij aankoop/bouwkundige keuring van de woning.

Uitbrengen van biedingen:

Ten behoeve van de voortgang van de verkoop en afbakening van verantwoordelijkheden, geven wij hierbij graag melding van de verkoopcondities in geval een aspirant-koper geen gebruik wenst te maken van deskundige aankoopbegeleiding zulks in de vorm van een beëdigd of gecertificeerd makelaar; Indien bij het aangaan van de onderhandelingen hiertoe door de aspirant-koper wordt gekozen, dient deze:

- Aan Van Gulik Makelaars naar genoegen aan te tonen dat het onderliggend voorstel voldoende financieel is gewaarborgd. Dit kan worden aangetoond door bijvoorbeeld contact met of afgifte van een uitgebracht advies door een daartoe deskundig en erkend financiële instelling of adviseur.
- Biedingen worden slechts behandeld indien deze schriftelijk (per post en/of e-mail) aan Van Gulik Makelaars zijn toegezonden, vergezeld van een afschrift van een geldig legitimatiebewijs.
- Biedingen blijven van kracht tot het moment waarop de verkoper (en/of diens makelaar) antwoordt met een acceptatie, het uitbrengen van een ander voorstel of door afwijzing van het door aspirant-koper uitgebrachte voorstel.

Details:

Verkoper stelt uitdrukkelijk dat een koop niet eerder tot stand komt dan nadat niet alleen over de hoofdzaken (prijs, object) maar ook over de details (zoals oplevering, roerende zaken etc.) overeenstemming is bereikt.

Rechtsgeldige koopovereenkomst pas ná ondertekening:

Een mondelinge overeenstemming tussen de particuliere verkoper en de particuliere koper is niet rechtsgeldig. Met andere woorden: er is geen koop. Er is pas sprake van een rechtsgeldige koop als de particuliere verkoper en de particuliere koper de koopovereenkomst hebben ondertekend. Dit vloeit voort uit artikel 7:2 Burgerlijk Wetboek. Een bevestiging van de mondelinge overeenstemming per e-mail of een toegestuurd concept van de koopovereenkomst wordt overigens niet gezien als een 'ondertekende koopovereenkomst'.

Gunning:

Verkoper behoudt zich het recht voor het object te gunnen aan de gegadigde van zijn keuze.

Koopakte:

Behoudens nadere afspraken, gelden de standaardregels, zoals deze voorkomen in de modelkoopakte, die is opgesteld door de Nederlandse Vereniging van Makelaars in onroerende goederen en vastgoeddeskundigen (NVM), de Consumentenbond en de "Vereniging Eigen Huis". Bij het tot stand komen van een koopovereenkomst, wordt door Van Gulik Makelaars bovengenoemd model Koopovereenkomst opgemaakt. Hierin wordt een waarborgsom (of bankgarantie) opgenomen, welke 10% van de koopsom bedraagt. De waarborgsom (of bankgarantie) dient binnen een termijn van 5 weken na mondeling overeenkomen te worden voldaan (of worden gesteld) op een derdenrekening van de notaris. Eventueel door de koper te maken voorbehouden (bijv. voor woonvergunning, financiering of Nationale Hypotheek Garantie (N.H.G.) worden alléén in de koopakte opgenomen indien deze uitdrukkelijk op het biedingsformulier zijn aangegeven.

Notariskeuze:

De kosten van de notaris zijn inbegrepen in de kosten koper en komen voor rekening van koper. De koper heeft dan ook het recht om de notaris te kiezen zowel qua prijs als qua locatie. Echter:

1. Indien de kosten die door de notaris aan verkoper in rekening worden gebracht voor:
 - het aflossen en/of doorhalen van de hypotheek die op het verkochte rust en de kadastrale inschrijving van de doorhaling van die hypotheek in totaal meer dan € 250,- (inclusief BTW en inclusief kadastraal recht) per hypotheek bedraagt en
 - de kosten per telefonische overboeking meer dan € 20,- (inclusief BTW) bedraagt zal de koper dit meerdere voor zijn rekening nemen.
 Indien de notaris andere kosten aan verkoper doorberekent - tenzij die kosten betrekking hebben op de persoonlijke of financiële situatie van verkoper zoals het nodig hebben van een tolk door verkoper of bij een overdracht bij een nalatenschap - komen deze kosten ook voor rekening van de koper.
2. Indien koper een notaris kiest buiten de regio IJmond en de afstand vanaf het verkochte tot de standplaats van de notaris bedraagt meer dan 15 kilometer dan behoudt verkoper zich het recht voor om extra (reis-)tijd of eventuele volmachtkosten in rekening te brengen bij koper.
3. In sommige situaties (bijvoorbeeld in geval van een nalatenschap) kan worden gewerkt met een vaste notaris. In dat geval dient hiervan vooraf melding gemaakt te worden door Van Gulik makelaars aan koper. Koper gaat hiermee uitdrukkelijk akkoord.

Bedenktijd:

De koper die een natuurlijk persoon is en niet handelt in de uitoefening van een beroep of bedrijf heeft bedenktijd om de koopovereenkomst te ontbinden. De bedenktijd duurt drie dagen en begint om 0.00 uur van de dag die volgt op de dag dat tussen partijen opgemaakte koopakte (in kopie) aan de koper ter hand gesteld is. Ontvangst van (een kopie van) de koopakte bij het notariskantoor wordt ook aangemerkt als terhandstelling aan **koper**. Indien de bedenktijd op een zaterdag, zondag of algemeen erkende feestdag eindigt, wordt deze verlengd tot en met de eerstvolgende werkdag. De bedenktijd wordt, zo nodig, zoveel verlengd, dat daarin ten minste twee dagen voorkomen die niet een zaterdag, zondag of algemeen erkende feestdag zijn.

Inschrijving:

De koopakte is inschrijfbaar in de openbare registers van het Kadaster. Inschrijving heeft tot gevolg dat latere faillissementen, overdrachten, beslagen en een later gevestigd voorkeursrecht van de gemeente niet tegen de koper kunnen worden ingeroepen.

Tolk:

Bij onvoldoende kennis van de Nederlandse taal zijn wij wettelijk verplicht een tolk in te schakelen voor de overdracht van onroerende zaken. In overleg wordt een gediplomeerde en erkende tolk ingeschakeld. De kosten voor deze tolk zijn voor rekening van koper.

Liberalisering energiemarkt:

Per 1 juli 2004 is de energiemarkt volledig geliberaliseerd. Vanaf deze datum zijn consumenten en ondernemingen vrij in de keuze van een energieleverancier. Dit betekent dat bij verhuizing door kopers en verkopers de volgende stappen moeten worden ondernomen:

1. De vertrekkende bewoner en nieuwe bewoner moeten een verhuizing, opzegging of nieuwe aanmelding **twee weken** voor de overdracht melden bij de leverancier.
2. De vertrekkende bewoner en de nieuwe bewoner ontvangen **meterstandformulieren van de eigen leveranciers**. Zij dienen deze bij voorkeur gezamenlijk in te vullen (bijv. bij het afschouwen van de woning) en te ondertekenen tijdens de overdracht van de woning.
3. De vertrekkende bewoner en de nieuwe bewoner dienen **binnen 3 dagen** na de overdracht de formulieren op te sturen naar de eigen leveranciers (het niet tijdig melden kan tot afsluiting leiden en de verkoper blijft verantwoordelijk voor de levering van diensten en alle daaruit voortvloeiende kosten totdat het verhuisformulier met alle gevraagde gegevens door de energieleverancier is ontvangen).
4. Regelen van de wateraansluiting, warmtekrachtaansluiting en kabel tv/radio via de meterstandenformulieren van de energieleverancier(s) of indien dit niet mogelijk is, rechtstreeks bij deze bedrijven.

Toelichtingsclausule NEN2580:

De Meetinstructie is gebaseerd op de NEN2580. De Meetinstructie is bedoeld om een meer eenduidige manier van meten toe te passen voor het geven van een indicatie van de gebruiksoppervlakte. De Meetinstructie sluit verschillen in meetuitkomsten niet volledig uit, door bijvoorbeeld interpretatieverschillen, afrondingen of beperkingen bij het uitvoeren van de meting. Hoewel wij de woning met veel zorg hebben opgemeten kan het zijn dat er verschillen zijn in de afmetingen. Noch verkoper noch de makelaar accepteert enige aansprakelijkheid voor deze verschillen. De maatvoeringen worden door ons gezien als zuiver indicatief. Indien de exacte maatvoering voor u van belang is, raden wij u aan de maten zelf te (laten) meten.

Verkoopprocedure: vraag de makelaar welke verkoopprocedure op deze woning van toepassing is. Amsterdams biedsysteem:

Zodra de woning op de markt komt, krijgt degene die als eerste, naar het oordeel van de verkoper, een als zodanig aanvaardbaar openingsbod heeft uitgebracht, de positie van eerste bidder. Tijdens de onderhandelingen met de eerste bidder kunnen bezichtigingen met andere koopgegadigden voor de woning gewoon plaatsvinden. Andere koopgegadigden wordt bij de bezichtiging gemeld dat er inmiddels een openingsbod van de eerste bidder rust op de woning (bedrag en naam bidder worden niet genoemd). Om de onderhandelingen met de eerste bidder af te breken, c.q. af te dwingen, hebben andere koopgegadigden de mogelijkheid om een éénmalig uiterst voorstel (STORINGSBOD) uit te brengen, welke hun koopsom aangeeft, alsmede hun voorwaarden (eventuele ontbindende voorwaarden, opleveringsdatum, roerende zaken e.d.). Indien het storingsbod voor verkoper voldoende is om te verkopen zal de verkopend makelaar aan de eerste partij vragen zijn uiterst voorstel neer te leggen. Is dit voor de verkopende partij voldoende, dan zal de koop worden gesloten met de eerste partij. Indien het laatste voorstel voor verkoper niet voldoende is, zal met de uitbrenger van het beste storingsvoorstel de koop worden gesloten.

Verkoop bij inschrijving:

Vanaf het moment dat de woning op de markt komt, tot een door de verkoper aan te geven datum en tijdstip kunnen alle belangstellenden een eenmalig en uiterst voorstel uitbrengen. Hierbij maken wij de kanttekening dat de woning ook fysiek bezichtigd moet zijn. De verkoper maakt vervolgens een keuze uit alle biedingen, zonder dat de verkoop verplicht gesteld kan worden (expliciet voorbehoud recht van gunning en afweging al dan niet te verkopen).

Aansprakelijkheid Van Gulik Makelaars:

Door Van Gulik Makelaars wordt geen aansprakelijkheid aanvaard, behoudens voor zover de door Van Gulik Makelaars verplicht afgesloten beroepsaansprakelijkheidsverzekering in voorkomend geval aanspraak op een uitkering geeft.

Reactie:

Tot slot een verzoek: Van Gulik Makelaars en de verkoper(s) stellen het zeer op prijs indien u binnen een paar dagen uw reactie op de bezichtiging van de woning aan ons doorbelt. Ook wanneer u verder geen interesse in de woning heeft.

Onderzoeksplicht koper:

Hoewel er gestreefd is naar een zo zorgvuldig mogelijke weergave van de beschikbare gegevens, dient er van te worden uitgegaan, dat deze brochure slechts indicatief is. De gegevens (bedragen, jaartallen, omschrijvingen, etc.) kunnen zijn verkregen door mondelinge overdracht. De koper heeft zijn eigen onderzoeksplicht naar alle

zaken die voor hem van belang zijn. Van Gulik Makelaars kan u desgewenst verwijzen naar de betreffende instantie(s) en adviseert u uw eigen (NVM-)makelaar te raadplegen.

Alle door Van Gulik Makelaars en de door verkoper verstrekte informatie moet uitsluitend gezien worden als een uitnodiging tot nader overleg, dan wel tot het uitbrengen van een bod.



● **Gratis waardebeoordeling**

Bent u zelf ook benieuwd naar de (over)waarde van uw eigen woning? Dan komen wij graag langs voor een vrijblijvende waardebeoordeling van uw woning.

Ook kunnen wij u informatie geven over hoe de verkoop en/of aankoop van een woning precies in zijn werk gaat. Van Gulik Makelaars biedt u altijd een aantrekkelijk tarief!

Indien u hiervoor interesse heeft, kunt u contact met ons opnemen. Voor meer informatie kunt u kijken op onze internetsite: www.vangulik.nl.

Tel: 0251-221950

E-mail: info@vangulik.nl

van Gulik
M A K E L A A R S

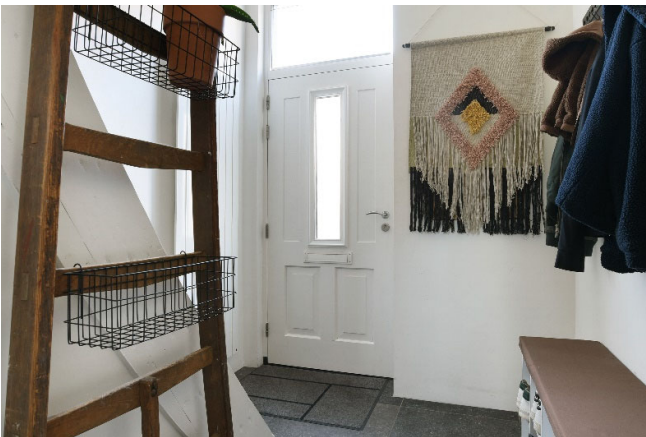

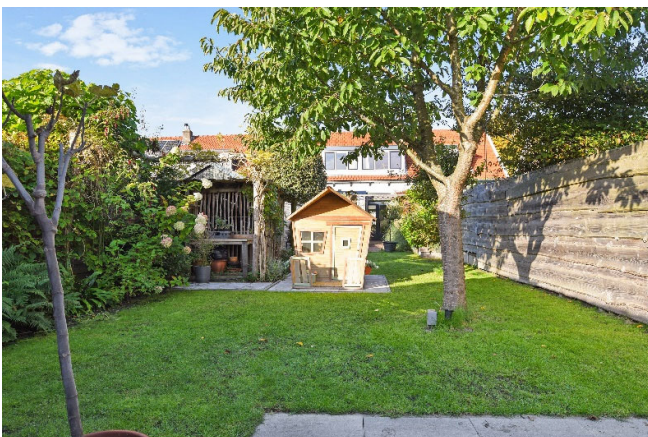

Bakkumerstraat 59, Castricum, noord-holland



De plattegronden zijn met de grootste zorg samengesteld.
Er kunnen geen rechten aan ontleend worden. © SOO Media



Bakkumerstraat 59, Castricum, noord-holland

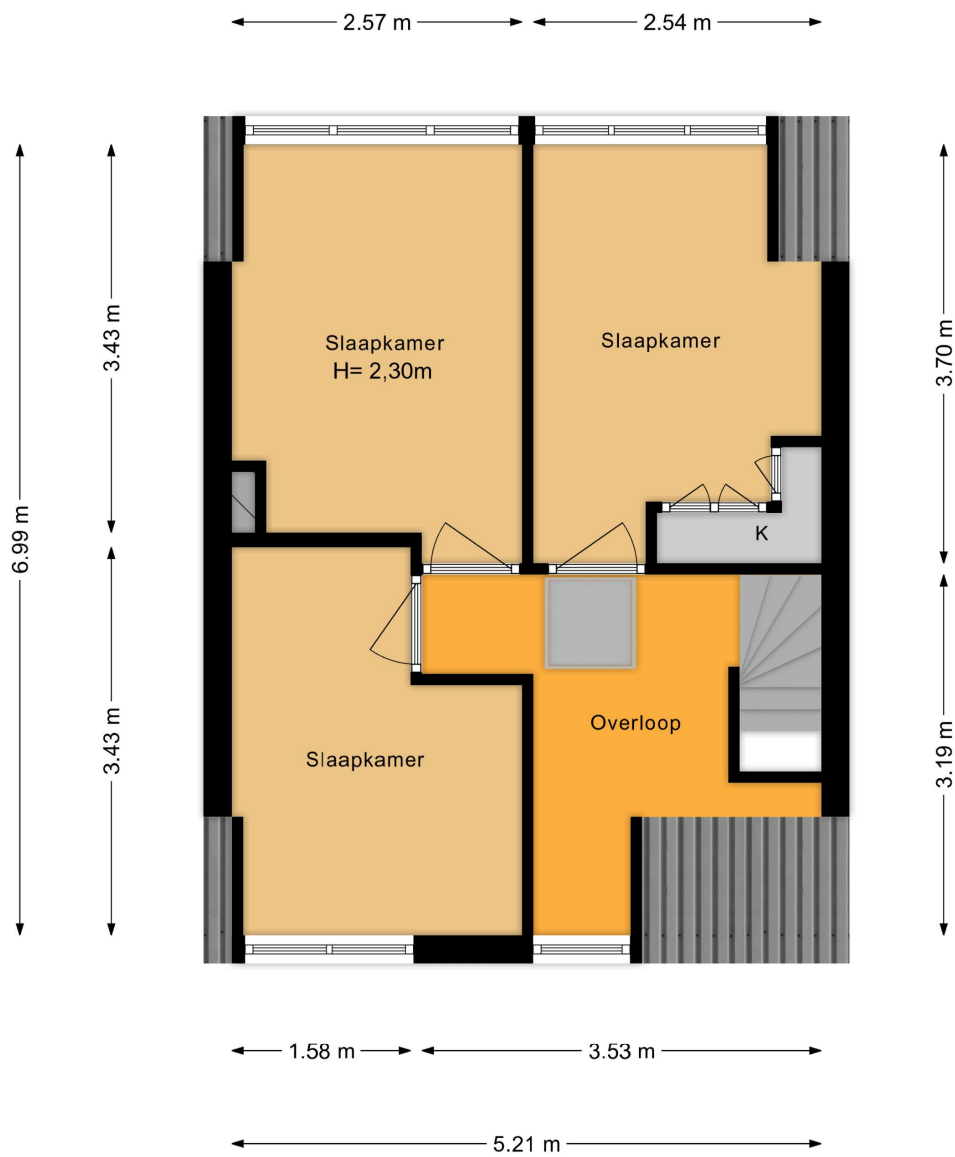

De plattegronden zijn met de grootste zorg samengesteld.
Er kunnen geen rechten aan ontleend worden. © SOO Media N



Bakkumerstraat 59, Castricum, noord-holland

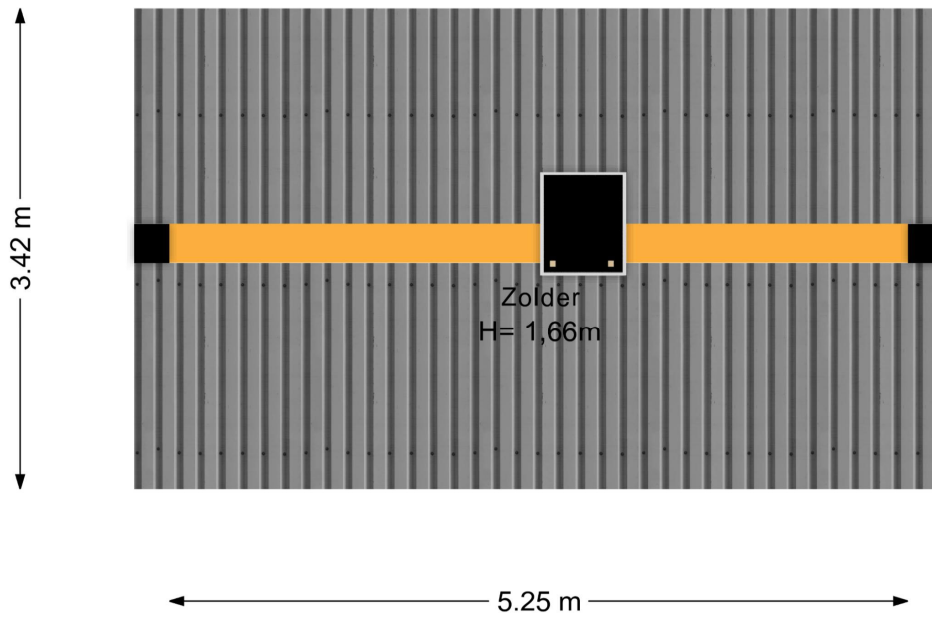

De plattegronden zijn met de grootste zorg samengesteld.
Er kunnen geen rechten aan ontleend worden. © SOO Media



Bakkumerstraat 59, Castricum, noord-holland

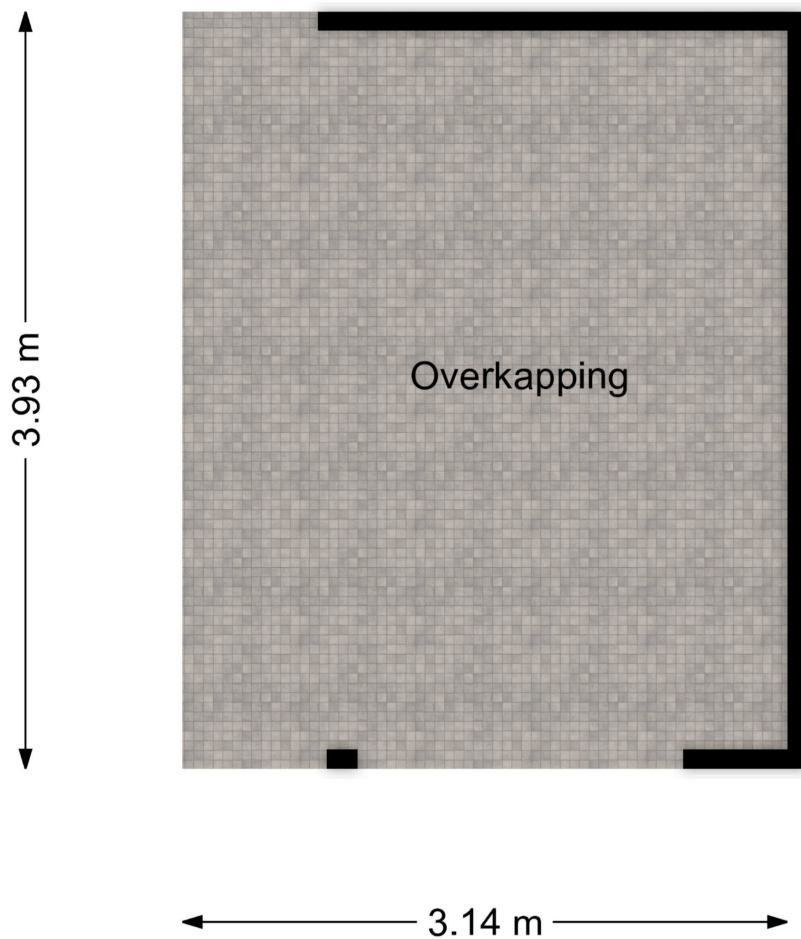

De plattegronden zijn met de grootste zorg samengesteld.
Er kunnen geen rechten aan ontleend worden. © SOO Media



Bakkumerstraat 59, Castricum, noord-holland

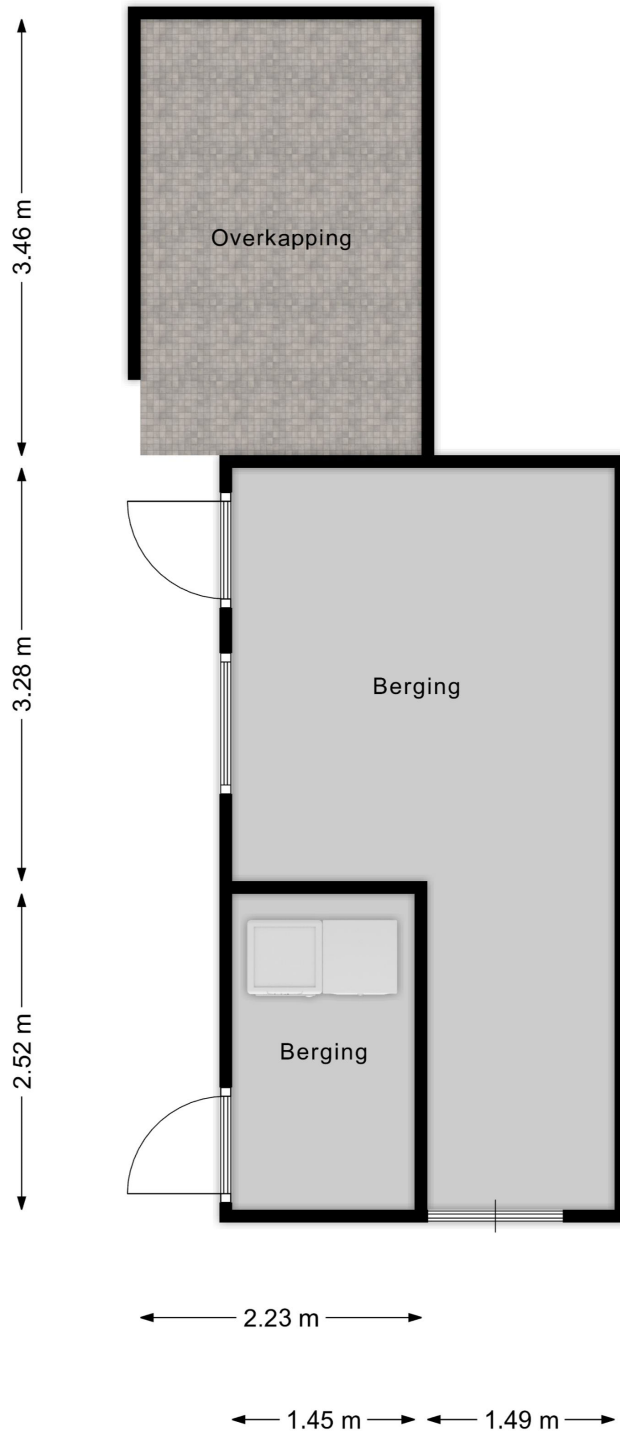

De plattegronden zijn met de grootste zorg samengesteld.
Er kunnen geen rechten aan ontleend worden. © SOO Media



Bühnenbau 59, Gießen, nord-östlich



© 2010/11, alle Rechte vorbehalten. 

Eigendomsinformatie

ALGEMEEN

Kadastrale aanduiding [Castricum B 7252](#)

Kadastrale objectidentificatie : 070770725270000

Locatie Bakkummerstraat 59

1901 HK Castricum

Locatiegegevens zijn ontleend aan de Basisregistratie Adressen en Gebouwen

Verblijfsobject ID: [0383010001017291](#)

Kadastrale grootte 262 m²

Grens en grootte Vastgesteld

Coördinaten 105492 - 507809

Omschrijving Wonen

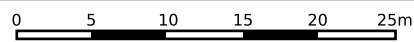

<p>12345 Deze kaart is noordgericht</p> <p>25 Perceelnummer</p> <p>Huisnummer</p> <p>— Vastgestelde kadastrale grens</p> <p>— Voorlopige kadastrale grens</p> <p>— Administratieve kadastrale grens</p> <p>— Bebouwing</p>	<p>Schaal 1: 500</p> <p>Kadastrale gemeente Castricum</p> <p>Sectie B</p> <p>Perceel 7252</p>	<p>kadaster</p> 
--	---	--

Aan dit uittreksel kunnen geen betrouwbare maten worden ontleend.
De Dienst voor het kadaster en de openbare registers behoudt zich de intellectuele eigendomsrechten voor, waaronder het auteursrecht en het databankenrecht.

Lijst van zaken



Persoonlijke gegevens

Adres te verkopen woning:

Bakkummerstraat 59, 1901 HK Castricum

Datum:

17-10-2022

Voor de onderstaande zaken -ongeacht of ze roerend dan wel onroerend zijn- geldt dat ze soms wel en soms niet in de woning achterblijven. De lijst is bedoeld om duidelijkheid te scheppen om discussies achteraf te voorkomen.

	Blijft achter	Gaat mee	Kan worden overgenomen	N.v.t.
Woning				
<i>Interieur</i>				
Verlichting, te weten:				
- Inbouwspots/dimmers	<input checked="" type="checkbox"/>	<input type="checkbox"/>	<input type="checkbox"/>	<input type="checkbox"/>
- Opbouwspots/armaturen/lampen/dimmers	<input type="checkbox"/>	<input type="checkbox"/>	<input type="checkbox"/>	<input checked="" type="checkbox"/>
- Losse (hang)lampen	<input type="checkbox"/>	<input checked="" type="checkbox"/>	<input type="checkbox"/>	<input type="checkbox"/>
-	<input type="checkbox"/>	<input type="checkbox"/>	<input type="checkbox"/>	<input checked="" type="checkbox"/>
-	<input type="checkbox"/>	<input type="checkbox"/>	<input type="checkbox"/>	<input checked="" type="checkbox"/>
(Losse) kasten, legplanken, te weten:				
- Kast achterslaapkamer, nachtkastjes	<input checked="" type="checkbox"/>	<input type="checkbox"/>	<input type="checkbox"/>	<input type="checkbox"/>
- Overige kasten/planken	<input type="checkbox"/>	<input checked="" type="checkbox"/>	<input type="checkbox"/>	<input type="checkbox"/>
Raamdecoratie/zonwering binnen, te weten:				
- Gordijnrails	<input checked="" type="checkbox"/>	<input type="checkbox"/>	<input type="checkbox"/>	<input type="checkbox"/>
- Gordijnen	<input checked="" type="checkbox"/>	<input type="checkbox"/>	<input type="checkbox"/>	<input type="checkbox"/>
- Overgordijnen	<input type="checkbox"/>	<input type="checkbox"/>	<input type="checkbox"/>	<input checked="" type="checkbox"/>
- Vitrages	<input type="checkbox"/>	<input type="checkbox"/>	<input type="checkbox"/>	<input checked="" type="checkbox"/>
- Rolgordijnen	<input type="checkbox"/>	<input type="checkbox"/>	<input type="checkbox"/>	<input checked="" type="checkbox"/>
- Lamellen	<input type="checkbox"/>	<input type="checkbox"/>	<input type="checkbox"/>	<input checked="" type="checkbox"/>
- Jaloezieën	<input checked="" type="checkbox"/>	<input type="checkbox"/>	<input type="checkbox"/>	<input type="checkbox"/>
- (Losse) horren/rolhorren	<input type="checkbox"/>	<input type="checkbox"/>	<input type="checkbox"/>	<input checked="" type="checkbox"/>
-	<input type="checkbox"/>	<input type="checkbox"/>	<input type="checkbox"/>	<input checked="" type="checkbox"/>
-	<input type="checkbox"/>	<input type="checkbox"/>	<input type="checkbox"/>	<input checked="" type="checkbox"/>
Vloerdecoratie, te weten:				
- Vloerbedekking	<input checked="" type="checkbox"/>	<input type="checkbox"/>	<input type="checkbox"/>	<input type="checkbox"/>
- Parketvloer	<input type="checkbox"/>	<input type="checkbox"/>	<input type="checkbox"/>	<input checked="" type="checkbox"/>
- Houten vloer(delen)	<input type="checkbox"/>	<input type="checkbox"/>	<input type="checkbox"/>	<input checked="" type="checkbox"/>
- Laminaat	<input checked="" type="checkbox"/>	<input type="checkbox"/>	<input type="checkbox"/>	<input type="checkbox"/>
- Plavuizen	<input checked="" type="checkbox"/>	<input type="checkbox"/>	<input type="checkbox"/>	<input type="checkbox"/>
-	<input type="checkbox"/>	<input type="checkbox"/>	<input type="checkbox"/>	<input checked="" type="checkbox"/>
-	<input type="checkbox"/>	<input type="checkbox"/>	<input type="checkbox"/>	<input checked="" type="checkbox"/>
(Voorzet) openhaard met toebehoren	<input checked="" type="checkbox"/>	<input type="checkbox"/>	<input type="checkbox"/>	<input type="checkbox"/>
Allesbrander	<input type="checkbox"/>	<input type="checkbox"/>	<input type="checkbox"/>	<input checked="" type="checkbox"/>
Houtkachel	<input type="checkbox"/>	<input type="checkbox"/>	<input type="checkbox"/>	<input checked="" type="checkbox"/>
(Gas)kachels	<input type="checkbox"/>	<input type="checkbox"/>	<input type="checkbox"/>	<input checked="" type="checkbox"/>

Lijst van zaken



Designradiator(en)	<input type="checkbox"/>	<input type="checkbox"/>	<input type="checkbox"/>	<input checked="" type="checkbox"/>
Radiatorafwerking	<input type="checkbox"/>	<input type="checkbox"/>	<input type="checkbox"/>	<input checked="" type="checkbox"/>
Overige, te weten:				
– Spiegelwanden	<input type="checkbox"/>	<input type="checkbox"/>	<input type="checkbox"/>	<input checked="" type="checkbox"/>
– Schilderij ophangstelsysteem	<input type="checkbox"/>	<input type="checkbox"/>	<input type="checkbox"/>	<input checked="" type="checkbox"/>
–	<input type="checkbox"/>	<input type="checkbox"/>	<input type="checkbox"/>	<input checked="" type="checkbox"/>
–	<input type="checkbox"/>	<input type="checkbox"/>	<input type="checkbox"/>	<input checked="" type="checkbox"/>
–	<input type="checkbox"/>	<input type="checkbox"/>	<input type="checkbox"/>	<input checked="" type="checkbox"/>

Keuken

Keukenblok (met bovenkasten)	<input checked="" type="checkbox"/>	<input type="checkbox"/>	<input type="checkbox"/>	<input type="checkbox"/>
Keuken (inbouw)apparatuur, te weten:				
– Kookplaat	<input checked="" type="checkbox"/>	<input type="checkbox"/>	<input type="checkbox"/>	<input type="checkbox"/>
– (Gas) fornuis	<input checked="" type="checkbox"/>	<input type="checkbox"/>	<input type="checkbox"/>	<input type="checkbox"/>
– Afzuigkap	<input checked="" type="checkbox"/>	<input type="checkbox"/>	<input type="checkbox"/>	<input type="checkbox"/>
– Magnetron	<input checked="" type="checkbox"/>	<input type="checkbox"/>	<input type="checkbox"/>	<input type="checkbox"/>
– Oven	<input checked="" type="checkbox"/>	<input type="checkbox"/>	<input type="checkbox"/>	<input type="checkbox"/>
– Combi-oven/combimagnetron	<input type="checkbox"/>	<input type="checkbox"/>	<input type="checkbox"/>	<input checked="" type="checkbox"/>
– Koelkast	<input checked="" type="checkbox"/>	<input type="checkbox"/>	<input type="checkbox"/>	<input type="checkbox"/>
– Vriezer	<input checked="" type="checkbox"/>	<input type="checkbox"/>	<input type="checkbox"/>	<input type="checkbox"/>
– Koel-vriescombinatie	<input type="checkbox"/>	<input type="checkbox"/>	<input type="checkbox"/>	<input checked="" type="checkbox"/>
– Vaatwasser	<input checked="" type="checkbox"/>	<input type="checkbox"/>	<input type="checkbox"/>	<input type="checkbox"/>
– Quooker	<input type="checkbox"/>	<input type="checkbox"/>	<input type="checkbox"/>	<input checked="" type="checkbox"/>
– Koffiezetapparaat	<input type="checkbox"/>	<input checked="" type="checkbox"/>	<input type="checkbox"/>	<input type="checkbox"/>
–	<input type="checkbox"/>	<input type="checkbox"/>	<input type="checkbox"/>	<input checked="" type="checkbox"/>
–	<input type="checkbox"/>	<input type="checkbox"/>	<input type="checkbox"/>	<input checked="" type="checkbox"/>
Keukenaccessoires, te weten:				
–	<input type="checkbox"/>	<input type="checkbox"/>	<input type="checkbox"/>	<input checked="" type="checkbox"/>
–	<input type="checkbox"/>	<input type="checkbox"/>	<input type="checkbox"/>	<input checked="" type="checkbox"/>
–	<input type="checkbox"/>	<input type="checkbox"/>	<input type="checkbox"/>	<input checked="" type="checkbox"/>
–	<input type="checkbox"/>	<input type="checkbox"/>	<input type="checkbox"/>	<input checked="" type="checkbox"/>
–	<input type="checkbox"/>	<input type="checkbox"/>	<input type="checkbox"/>	<input checked="" type="checkbox"/>
–	<input type="checkbox"/>	<input type="checkbox"/>	<input type="checkbox"/>	<input checked="" type="checkbox"/>
–	<input type="checkbox"/>	<input type="checkbox"/>	<input type="checkbox"/>	<input checked="" type="checkbox"/>

Sanitair/sauna

Toilet met de volgende toebehoren:				
– Toilet	<input type="checkbox"/>	<input type="checkbox"/>	<input type="checkbox"/>	<input checked="" type="checkbox"/>
– Toilethouder	<input type="checkbox"/>	<input type="checkbox"/>	<input type="checkbox"/>	<input checked="" type="checkbox"/>
– Toiletborstel(houder)	<input type="checkbox"/>	<input type="checkbox"/>	<input type="checkbox"/>	<input checked="" type="checkbox"/>
– Fontein	<input type="checkbox"/>	<input type="checkbox"/>	<input type="checkbox"/>	<input checked="" type="checkbox"/>
–	<input type="checkbox"/>	<input type="checkbox"/>	<input type="checkbox"/>	<input checked="" type="checkbox"/>
–	<input type="checkbox"/>	<input type="checkbox"/>	<input type="checkbox"/>	<input checked="" type="checkbox"/>
Badkamer met de volgende toebehoren:				
– Ligbad	<input type="checkbox"/>	<input type="checkbox"/>	<input type="checkbox"/>	<input checked="" type="checkbox"/>
– Jacuzzi/whirlpool	<input type="checkbox"/>	<input type="checkbox"/>	<input type="checkbox"/>	<input checked="" type="checkbox"/>
– Douche (cabine/scherm)	<input checked="" type="checkbox"/>	<input type="checkbox"/>	<input type="checkbox"/>	<input type="checkbox"/>
– Stoomdouche (cabine)	<input type="checkbox"/>	<input type="checkbox"/>	<input type="checkbox"/>	<input checked="" type="checkbox"/>
– Wastafel	<input checked="" type="checkbox"/>	<input type="checkbox"/>	<input type="checkbox"/>	<input type="checkbox"/>

Lijst van zaken



- Wastafelmeubel	<input checked="" type="checkbox"/>	<input type="checkbox"/>	<input type="checkbox"/>	<input type="checkbox"/>
- Planchet	<input type="checkbox"/>	<input type="checkbox"/>	<input type="checkbox"/>	<input checked="" type="checkbox"/>
- Toiletkast	<input type="checkbox"/>	<input type="checkbox"/>	<input type="checkbox"/>	<input checked="" type="checkbox"/>
- Toilet	<input checked="" type="checkbox"/>	<input type="checkbox"/>	<input type="checkbox"/>	<input type="checkbox"/>
- Toilethouder	<input checked="" type="checkbox"/>	<input type="checkbox"/>	<input type="checkbox"/>	<input type="checkbox"/>
- Toiletborstel(houder)	<input type="checkbox"/>	<input type="checkbox"/>	<input type="checkbox"/>	<input checked="" type="checkbox"/>
-	<input type="checkbox"/>	<input type="checkbox"/>	<input type="checkbox"/>	<input checked="" type="checkbox"/>
-	<input type="checkbox"/>	<input type="checkbox"/>	<input type="checkbox"/>	<input checked="" type="checkbox"/>
Sauna met toebehoren	<input type="checkbox"/>	<input type="checkbox"/>	<input type="checkbox"/>	<input checked="" type="checkbox"/>
	<input type="checkbox"/>	<input type="checkbox"/>	<input type="checkbox"/>	<input checked="" type="checkbox"/>

Exterieur/Installaties/Veiligheid/Energiebesparing

Schotel/antenne	<input type="checkbox"/>	<input type="checkbox"/>	<input type="checkbox"/>	<input checked="" type="checkbox"/>
Brievenbus	<input type="checkbox"/>	<input type="checkbox"/>	<input type="checkbox"/>	<input checked="" type="checkbox"/>
Kluis	<input type="checkbox"/>	<input type="checkbox"/>	<input type="checkbox"/>	<input checked="" type="checkbox"/>
(Voordeur)bel	<input checked="" type="checkbox"/>	<input type="checkbox"/>	<input type="checkbox"/>	<input type="checkbox"/>
Alarminstallatie	<input type="checkbox"/>	<input type="checkbox"/>	<input type="checkbox"/>	<input checked="" type="checkbox"/>
(Veiligheids)sloten en overige inbraakpreventie	<input checked="" type="checkbox"/>	<input type="checkbox"/>	<input type="checkbox"/>	<input type="checkbox"/>
Rookmelders	<input checked="" type="checkbox"/>	<input type="checkbox"/>	<input type="checkbox"/>	<input type="checkbox"/>
(Klok)thermostaat	<input checked="" type="checkbox"/>	<input type="checkbox"/>	<input type="checkbox"/>	<input type="checkbox"/>
Airconditioning	<input type="checkbox"/>	<input type="checkbox"/>	<input type="checkbox"/>	<input checked="" type="checkbox"/>
Warmwatervoorziening, te weten:				
- CV-installatie	<input checked="" type="checkbox"/>	<input type="checkbox"/>	<input type="checkbox"/>	<input type="checkbox"/>
- Boiler	<input type="checkbox"/>	<input type="checkbox"/>	<input type="checkbox"/>	<input checked="" type="checkbox"/>
- Geiser	<input type="checkbox"/>	<input type="checkbox"/>	<input type="checkbox"/>	<input checked="" type="checkbox"/>
-	<input type="checkbox"/>	<input type="checkbox"/>	<input type="checkbox"/>	<input checked="" type="checkbox"/>
-	<input type="checkbox"/>	<input type="checkbox"/>	<input type="checkbox"/>	<input checked="" type="checkbox"/>
-	<input type="checkbox"/>	<input type="checkbox"/>	<input type="checkbox"/>	<input checked="" type="checkbox"/>
Screens	<input type="checkbox"/>	<input type="checkbox"/>	<input type="checkbox"/>	<input checked="" type="checkbox"/>
Rolluiken	<input type="checkbox"/>	<input type="checkbox"/>	<input type="checkbox"/>	<input checked="" type="checkbox"/>
Zonwering buiten	<input type="checkbox"/>	<input type="checkbox"/>	<input type="checkbox"/>	<input checked="" type="checkbox"/>
-	<input type="checkbox"/>	<input type="checkbox"/>	<input type="checkbox"/>	<input checked="" type="checkbox"/>
-	<input type="checkbox"/>	<input type="checkbox"/>	<input type="checkbox"/>	<input checked="" type="checkbox"/>
-	<input type="checkbox"/>	<input type="checkbox"/>	<input type="checkbox"/>	<input checked="" type="checkbox"/>
Isolatievoorzieningen (voorzetramen/radiatorfolie etc.), te weten:				
-	<input type="checkbox"/>	<input type="checkbox"/>	<input type="checkbox"/>	<input checked="" type="checkbox"/>
-	<input type="checkbox"/>	<input type="checkbox"/>	<input type="checkbox"/>	<input checked="" type="checkbox"/>
Telefoonaansluiting/internetaansluiting	<input type="checkbox"/>	<input type="checkbox"/>	<input type="checkbox"/>	<input checked="" type="checkbox"/>
Veiligheidsschakelaar wasautomaat	<input type="checkbox"/>	<input type="checkbox"/>	<input type="checkbox"/>	<input checked="" type="checkbox"/>
Waterslot wasautomaat	<input type="checkbox"/>	<input type="checkbox"/>	<input type="checkbox"/>	<input checked="" type="checkbox"/>
Zonnepanelen	<input type="checkbox"/>	<input type="checkbox"/>	<input type="checkbox"/>	<input checked="" type="checkbox"/>
Oplaadpunt elektrische auto	<input type="checkbox"/>	<input type="checkbox"/>	<input type="checkbox"/>	<input checked="" type="checkbox"/>
	<input type="checkbox"/>	<input type="checkbox"/>	<input type="checkbox"/>	<input checked="" type="checkbox"/>
	<input type="checkbox"/>	<input type="checkbox"/>	<input type="checkbox"/>	<input checked="" type="checkbox"/>

Tuin

Inrichting

Tuinaanleg/bestrating	<input checked="" type="checkbox"/>	<input type="checkbox"/>	<input type="checkbox"/>	<input type="checkbox"/>
Beplanting	<input checked="" type="checkbox"/>	<input type="checkbox"/>	<input type="checkbox"/>	<input type="checkbox"/>
	<input type="checkbox"/>	<input type="checkbox"/>	<input type="checkbox"/>	<input checked="" type="checkbox"/>

Verlichting/installaties

Buitenverlichting	<input checked="" type="checkbox"/>	<input type="checkbox"/>	<input type="checkbox"/>	<input type="checkbox"/>
-------------------	-------------------------------------	--------------------------	--------------------------	--------------------------

Lijst van zaken



Tijd- of schemerschakelaar/bewegingsmelder	<input checked="" type="checkbox"/>	<input type="checkbox"/>	<input type="checkbox"/>	<input type="checkbox"/>
	<input type="checkbox"/>	<input type="checkbox"/>	<input type="checkbox"/>	<input checked="" type="checkbox"/>
Bebouwing				
Tuinhuis/buitenberging	<input checked="" type="checkbox"/>	<input type="checkbox"/>	<input type="checkbox"/>	<input type="checkbox"/>
Kasten/werkbank in tuinhuis/berging	<input type="checkbox"/>	<input type="checkbox"/>	<input type="checkbox"/>	<input checked="" type="checkbox"/>
(Broei)kas	<input type="checkbox"/>	<input type="checkbox"/>	<input type="checkbox"/>	<input checked="" type="checkbox"/>
	<input type="checkbox"/>	<input type="checkbox"/>	<input type="checkbox"/>	<input checked="" type="checkbox"/>
	<input type="checkbox"/>	<input type="checkbox"/>	<input type="checkbox"/>	<input checked="" type="checkbox"/>
Overig				
Overige tuin, te weten:				
- (Sier)hek	<input type="checkbox"/>	<input type="checkbox"/>	<input type="checkbox"/>	<input checked="" type="checkbox"/>
- Vlaggenmast(houder)	<input checked="" type="checkbox"/>	<input type="checkbox"/>	<input type="checkbox"/>	<input type="checkbox"/>
- houtkachel veranda	<input checked="" type="checkbox"/>	<input type="checkbox"/>	<input type="checkbox"/>	<input type="checkbox"/>
-	<input type="checkbox"/>	<input type="checkbox"/>	<input type="checkbox"/>	<input checked="" type="checkbox"/>

Overig

Zijn er zaken die geen eigendom zijn van verkoper omdat er sprake is van een leasecontract of huurcontract. Zo ja, neemt verkoper de zaak mee of wordt het betreffende contract overgenomen?

	Ja	Nee	Gaat mee	Moet worden overgenomen
CV	<input type="checkbox"/>	<input checked="" type="checkbox"/>	<input type="checkbox"/>	<input type="checkbox"/>
Boiler	<input type="checkbox"/>	<input checked="" type="checkbox"/>	<input type="checkbox"/>	<input type="checkbox"/>
Zonnepanelen	<input type="checkbox"/>	<input checked="" type="checkbox"/>	<input type="checkbox"/>	<input type="checkbox"/>
-	<input type="checkbox"/>	<input checked="" type="checkbox"/>	<input type="checkbox"/>	<input type="checkbox"/>
-	<input type="checkbox"/>	<input checked="" type="checkbox"/>	<input type="checkbox"/>	<input type="checkbox"/>
-	<input type="checkbox"/>	<input checked="" type="checkbox"/>	<input type="checkbox"/>	<input type="checkbox"/>
-	<input type="checkbox"/>	<input checked="" type="checkbox"/>	<input type="checkbox"/>	<input type="checkbox"/>

Bijlage(n) over te nemen contracten:

-

-

Voor akkoord,

De opdrachtgever/verkoper,
(en echtgeno(o)t(e)/partner)

plaats en datum:

Koper,
(en echtgeno(o)t(e)/partner)

plaats en datum:

Vragenlijst voor de verkoop van een woning

Indien u dat nodig vindt, kunt u nadere informatie geven aan het einde van deze vragenlijst of bij de tekst. Als u twijfelt over de juiste beantwoording, of als u een vraag niet begrijpt, zet dan een vraagteken voor de vraag. Neem vervolgens zo snel mogelijk contact op met uw NVM-makelaar. Indien de vraag niet van toepassing is laat u de vraag op 'Niet beantwoord' staan. Een kopie van de vragenlijst over de woning wordt verstrekt aan de koper. Tevens wordt doorgaans een kopie van de vragenlijst als bijlage aan de koopakte gehecht.

Gegevens over de woning:

Adres te verkopen woning: Bakkummerstraat 59, 1901 HK Castricum

1. Bijzonderheden

- a Zijn er nadat u het perceel in eigendom hebt gekregen nog andere, eventuele aanvullende notariële of onderhandse akten opgesteld met betrekking tot het perceel? ja nee

Zo ja, welke? :

- b Zijn er mondelinge of schriftelijke afspraken gemaakt over aangrenzende percelen? niet bekend ja nee
(Denk hierbij aan regelingen voor het gebruik van een poort, schuur, garage, tuin, overeenkomsten met meerdere burens, toezeggingen, erfafscheidingen.)

Zo ja, welke zijn dat? : Erfdienstbaarheid m.b.t. schuur op grond van ons en burens. Mondelinge afspraak; oprit wordt gedeeld.

- c Wijken de huidige terreinafscheidingen af van de kadastrale eigendomsgrenzen? niet bekend ja nee
(Denk hierbij ook aan strookjes grond van de gemeente die u in gebruik heeft, of grond van u die gebruikt wordt door de burens.)

Zo ja, waaruit bestaat die afwijking? :

- d Is een gedeelte van uw pand, schuur, garage of schutting gebouwd op grond van de burens of andersom? niet bekend ja nee

Zo ja, graag nader toelichten: : Erfdienstbaarheid m.b.t. schuur op grond van ons en burens.

- e Heeft u grond van derden in gebruik? niet bekend ja nee

Zo ja, welke grond? :

- f Rusten er 'bijzondere lasten en beperkingen' op de woning en/of het perceel? ja nee
(Bijzondere lasten en beperkingen kunnen privaatrechtelijke beperkingen zijn zoals (lijdende) erfdienstbaarheden (bijvoorbeeld een recht van overpad), kwalitatieve verplichtingen, kettingbedingen, vruchtgebruik, voorkeursrecht (bijvoorbeeld een eerste recht van koop), opstalrecht, erfpacht, huurkoop. Het kan ook gaan om publiekrechtelijke beperkingen zoals een aanschrijving van de gemeente in het kader van een illegale verbouwing)

Zo ja, welke? :

- g Is de Wet voorkeursrecht gemeenten van toepassing? ja nee

- h Is er een anti-speculatiebeding van toepassing op de woning? ja nee

Vragenlijst over de woning

- Zo ja, hoe lang nog? :
- i Is er sprake van een beschermd stads- of dorpsgezicht of loopt er een procedure tot aanwijzing daartoe? ja nee
- Is er sprake van een gemeentelijk-, provinciaal-of rijksmonument of loopt er een procedure tot aanwijzing daartoe? ja nee
- Is er volgens het bestemmingsplan sprake van een beeldbepalend of karakteristiek object? ja nee
- j Is er sprake (geweest) van ruilverkaveling? ja nee
- Zo ja, moet u hiervoor ruilverkavelingsrente betalen? ja nee
- Zo ja, hoeveel en voor hoe lang? Bedrag: €.....
- Duur: :
- k Is er sprake van onteigening? ja nee
- l Is de woning of de grond geheel of gedeeltelijk verhuurd of bij anderen in gebruik? n.v.t ja nee
- Zo ja: Is er een huurcontract? ja nee
- Welk gedeelte is verhuurd? :
- Welke delen vallen onder gezamenlijk gebruik? :
- Welke zaken zijn van de huurder en mag hij verwijderen bij ontruiming?
(Bijvoorbeeld geiser, keuken, lampen.) :
- Heeft de huurder een waarborgsom gestort? ja nee
- Zo ja, hoeveel? €.....
- Heeft u nog andere afspraken met de huurders gemaakt? ja nee
- Zo ja, welke? :
- m Is er over het pand een geschil/procedures gaande, al dan niet bij de rechter, huurcommissie of een andere instantie?
(bijvoorbeeld onteigening/kwesties met burens, zoals erfdienstbaarheden, recht van overpad, erfafscheidingen e.d.) ja nee
- Zo ja, welke is/zijn dat? :
- n Is er bezwaar gemaakt tegen de waardebeschikking WOZ? ja nee
- Zo ja, toelichting: :
- o Zijn er door de overheid of nutsbedrijven verbeteringen of herstellingen voorgeschreven of aangekondigd die nog niet naar behoren zijn uitgevoerd? ja nee
- Zo ja, welke? :
- p Zijn er in het verleden subsidies of premies verstrekt die bij verkoop van de woning voor een deel kunnen worden teruggevorderd? ja nee

Vragenlijst over de woning

Zo ja, welke? :

q Is het pand onbewoonbaar verklaard of in het verleden ooit onbewoonbaar verklaard geweest? ja nee

Zo ja, waarom? :

r Is er bij verkoop sprake van een omzetbelastingheffing? ja nee
(Bijvoorbeeld omdat het een voormalig bedrijfsonroerendgoed is, of een woning met praktijkgedeelte, of omdat u pas ingrijpend verbouwd hebt.)

Zo ja, waarom? :

s Hoe gebruikt u de woning nu? : woning
(Bijvoorbeeld woning, praktijk, winkel, opslag)

Is dat gebruik volgens de gemeente toegestaan? ja nee

Zo nee, heeft de gemeente dit strijdige gebruik wel eens bij u aangekaart? n.v.t ja nee

Hoe heeft de gemeente dit strijdige gebruik bij u aangekaart? :

2. Gevels

a Is er sprake (geweest) van vochtdoorslag of aanhoudend vochtige plekken op de gevels? ja nee

Zo ja, waar? :

b Zijn er (gerepareerde) scheuren/beschadigingen in/aan de gevels aanwezig? ja nee

Zo ja, waar? :

c Zijn de gevels tijdens de bouw geïsoleerd? niet bekend ja nee

Zo nee, zijn de gevels daarna geïsoleerd? niet bekend ja nee

Is er sprake van volledige isolatie? niet bekend ja nee

Zo nee, welke delen zijn er niet geïsoleerd? :

d Zijn de gevels ooit gereinigd? ja nee

Zo ja, volgens welke methode en wanneer? :

3. Dak(en)

a Hoe oud zijn de daken? Platte daken: :

Overige daken: :

b Heeft u last van daklekkages (gehad)? ja nee

Zo ja, waar? :

c Zijn er in het verleden gebreken geconstateerd aan de dakconstructie zoals scheve, doorbuigende, krakende, beschadigde en/of aangetaste dakdelen? ja nee

Zo ja, waar? :

Vragenlijst over de woning

- d Heeft u het dak al eens (gedeeltelijk) laten vernieuwen c.q. laten repareren? ja nee
- Zo ja, welk (gedeelte van het) dak en waarom? :
- e Is het dak tijdens de bouw geïsoleerd? niet bekend ja nee
- Zo nee, is het dak daarna geïsoleerd? niet bekend ja nee
- Is er sprake van volledige isolatie? niet bekend ja nee
- Zo nee, welke delen zijn er niet geïsoleerd? :
- f Zijn de regenwaterafvoeren lek of verstopt? ja nee
- Zo ja, toelichting: :
- g Zijn de dakgoten lek of verstopt? ja nee
- Zo ja, toelichting: :

4. Kozijnen, ramen en deuren

- a Wanneer zijn de kozijnen, ramen en deuren voor het : oktober 2022
laatst geschilderd?
- Is dit gebeurd door een erkend schildersbedrijf? ja nee
- Zo ja, door wie? :
- b Functioneren alle scharnieren en sloten? ja nee
- Zo nee, toelichting: :
- c Zijn voor alle afsluitbare deuren, ramen etc. sleutels aanwezig? ja nee
- Zo nee, voor welke deuren, ramen etc. niet? :
- d Is er sprake van isolerende beglazing? ja nee
- Is er sprake van volledige isolatie? ja nee
- Zo nee, welke delen zijn er niet geïsoleerd? :
- e Is er bij de isolerende beglazing sprake van condensvorming tussen het glas?
(Denk aan lekkende ruiten.) ja nee
- Zo ja, waar? :

5. Vloeren, plafonds en wanden

- a Is er sprake (geweest) van vochtdoorslag of optrekkend vocht op vloeren, plafonds en/of wanden? ja nee
- Zo ja, waar? :
- b Is er sprake (geweest) van schimmelvorming op de vloeren, plafonds en/of wanden? ja nee
- Zo ja, waar? :

Vragenlijst over de woning

c Zijn er (gerepareerde) of (verborgen) scheuren en/of beschadigingen in/aan vloeren, plafonds en/of wanden aanwezig? ja nee

Zo ja, waar? :

d Hebben zich in het verleden problemen voorgedaan met de afwerkingen? ja nee
(Bijvoorbeeld loszittend tegelwerk, loslatend behang of spuitwerk, holklinkend of loszittend stucwerk, etc.)

Zo ja, waar? :

e Is er sprake (geweest) van gebreken aan de vloerconstructie, zoals scheve, doorbuigende, krakende, beschadigde en/of aangetaste vloerdelen? ja nee

Zo ja, waar? :

f Is er sprake van vloerisolatie? niet bekend ja nee

Is er sprake van volledige isolatie? niet bekend ja nee

Zo nee, welke delen zijn er niet geïsoleerd? :

6. Kelder, kruipruimte en fundering

a Is er sprake (geweest) van gebreken aan de fundering? niet bekend ja nee

Zo ja, waar? :

b Is de kruipruimte toegankelijk? ja nee

Is de kruipruimte droog? meestal ja nee

Zo nee of meestal, toelichting: :

c Is er sprake van vochtdoorslag door de kelderwand? soms ja nee

Zo ja of soms, toelichting: :

d Is de grondwaterstand in de afgelopen jaren waarneembaar gewijzigd of is er sprake van wateroverlast geweest? ja nee

Zo ja, heeft dit tot problemen geleid in de vorm van water in de kruipruimte c.q. kelder? n.v.t ja nee

Zo nee, tot wat voor andere problemen heeft dit geleid? : er heeft eenmalig een kleine hoeveelheid water in de kelder gestaan, dit was niet ernstig

7. Installaties

a Wat voor warmte-installatie is er aanwezig? : cv-installatie
(Bijvoorbeeld cv-installatie, WTW-systeem, WKO-systeem.)

Wat is het merk van de installatie en hoe oud is deze? Merk: : Remeha

Leeftijd: : 2012

Wanneer is deze voor het laatst onderhouden? : oktober 2019

Vragenlijst over de woning

- Is het onderhoud uitgevoerd door een erkend bedrijf? ja nee
- Zo ja, door wie? : Will Glorie installatietechniek
- b Zijn er de afgelopen tijd zaken opgevallen ten aanzien van de installatie? ja nee
(bijvoorbeeld de cv-installatie moet meer dan 1 keer per jaar bijgevoerd worden)
- Zo ja, wat is u opgevallen? :
- c Zijn er radiatoren die niet warm worden? ja nee
- Zo ja, welke? :
- d Zijn er radiatoren of (water)leidingen die lekken? ja nee
- Zo ja, waar en welke? :
- e Zijn er radiatoren of (water)leidingen die ooit zijn bevroren? ja nee
- Zo ja, waar? :
- f Heeft u vloerverwarming in de woning? ja nee
- Zo ja, waar? : benedenverdieping en badkamer
- g Zijn er vertrekken die niet (goed) warm worden? ja nee
- Zo ja, welke? :
- h Heeft de woning zonnepanelen die uw eigendom zijn? ja nee
- Zo ja, blijven de zonnepanelen achter? : nader overeen te komen ja nee
- Heeft de woning zonnepanelen die worden gehuurd? ja nee
- Kan het huurcontract worden overgenomen door koper? ja nee
- In welk jaar zijn de zonnepanelen geplaatst en door :
wie? Jaar:
- Installateur: :
- Is de btw over het aankoopbedrag teruggevraagd van de belastingdienst? ja nee
- Hoeveel stroom heeft u het afgelopen jaar opgewekt?:
Jaar:
- Aantal kWh: :
- Hoe lang zit er nog fabrieksgarantie op de zonnepanelen? :
- Zijn de zonnepanelen aangeschaft met subsidie? ja nee
- Zo ja, moet de subsidie worden terugbetaald? n.v.t ja nee
- Zo ja, welk bedrag moet worden terugbetaald? €.....

Vragenlijst over de woning

- i In welk jaar zijn voor het laatst de aanwezige schoorsteenkanalen/rookgasafvoeren geveegd/gereinigd? : schoorsteenkanaal gereinigd in 2020
- j Wanneer heeft u de aanwezige schoorsteenkanalen voor het laatst gebruikt? : 2020
- Is de trek van aanwezige schoorsteenkanalen goed? niet bekend ja nee
- k Is de elektrische installatie vernieuwd? ja nee
- Zo ja, wanneer? :
- Zo ja, welke onderdelen? :
- l Zijn er gebreken aan de (technische) installaties? niet bekend ja nee
- Zo ja, welke? :

8. Sanitair en riolering

- a Zijn er beschadigingen aan wastafels, douche, bad, toiletten, gootstenen en kranen? ja nee
- Zo ja, welke? : toiletbril en doucheknop
- b Lopen de afvoeren van wastafels, douche, bad, toiletten, gootstenen en kranen goed door? ja nee
- Zo nee, welke niet? :
- c Is de woning aangesloten op het gemeentelijke riool? ja nee
- d Zijn er gebreken (geweest) aan de riolering, zoals breuken, stankoverlast, lekkages, etc.? ja nee
- Zo ja, welke? :
- e Is er een andere voorziening, zoals een septictank, beerput of dergelijk aanwezig? ja nee
- Zo ja, wat is er aanwezig en hoe dient dit te worden onderhouden? :

9. Diversen

- a Wat is het bouwjaar van de woning? : 1910
- b Zijn er asbesthoudende materialen in de woning aanwezig? niet bekend ja nee
- Zo ja, welke en waar? :
- c Blijft er in de woning zeil achter, al dan niet vastgelijmd, dat is aangeschaft tussen 1955 en 1982? niet bekend ja nee
- d Is er sprake van loden leidingen in de woning? niet bekend ja nee
- Zo ja, waar? :
- e Is de grond verontreinigd? niet bekend ja nee
- Zo ja, is er een onderzoeksrapport? n.v.t ja nee

Vragenlijst over de woning

- Zo ja, heeft de gemeente/provincie een onderzoeks- of saneringsbevel opgelegd? n.v.t ja nee
- f Is er een olietank aanwezig? niet bekend ja nee
- Zo ja, is deze gesaneerd/verwijderd? n.v.t ja nee
- Zo ja, waar is de olietank op het perceel gesitueerd? :
- Is er een Kiwa-certificaat aanwezig? n.v.t ja nee
- g Is er sprake van overlast door ongedierte in of (rond)om de woning?
(Denk aan muizen, ratten, kakkerlakken, etc.) ja nee
- Zo ja, waar? :
- h Is de woning aangetast door houtworm, boktor, ander ongedierte of zwam? niet bekend ja nee
- Zo ja, waar? :
- Zo ja, is deze aantasting al eens behandeld? n.v.t ja nee
- Zo ja, wanneer? :
- Zo ja, door welk bedrijf? :
- i Is er sprake van chlorideschade (betonrot)? niet bekend ja nee
(Betonrot komt vooral voor in kruipruimtes van woningen gebouwd tussen 1965 en 1981 die voorzien zijn van betonnen vloerelementen van het merk Kwaaitaal of Manta. Ook andere beton- elementen - bijvoorbeeld balkons - kunnen aangetast zijn)
- Zo ja, waar? :
- j Hebben er verbouwingen en/of bijbouwingen plaatsgevonden in en/of om de woning? ja nee
- Zo ja, welke ver-/bijbouwingen? :
- Zo ja, in welk jaartal? :
- Zo ja, door welk bedrijf zijn deze uitgevoerd? :
- k Zijn er verbouwingen of uitbreidingen uitgevoerd zonder omgevingsvergunning
(voorheen bouwvergunning)? niet bekend ja nee
- Zo ja, welke? :
- l Bent u in het bezit van een energieprestatiecertificaat/energielabel? ja nee
- Zo ja, welke label? : energielabel E

10. Vaste lasten

- a Hoeveel betaalde u voor de laatste aanslag onroerendezaakbelasting? € 307,-
- Belastingjaar? : 2022
- b Wat is de WOZ-waarde? € 407.000,-
- Peiljaar? : 2022

Vragenlijst over de woning

- c Hoeveel betaalde u voor de laatste aanslag waterschapslasten? € 437,-
Belastingjaar? : 2022
- d Hoeveel betaalde u voor de laatste aanslag rioolrecht? € 205,-
Belastingjaar? : 2022
- e Welke voorschotbedragen betaalt u maandelijks aan de nutsbedrijven? Gas: € 136,-
Elektra: €.....
Blokverwarming: €.....
Anders: : gas en elektra €136 p.m.
Te weten: €.....
- f Zijn er lease- en/of huurkoopcontracten? ja nee
(Bijvoorbeeld keuken, kozijnen, cv-ketel, etc.)
Zo ja, welke? :
Zijn deze contracten overdraagbaar op de koper? ja nee
Let op! Veel lease- en huurkoopcontracten zijn niet langer overdraagbaar op een koper. Neem hiervoor contact op met de betreffende leverancier.
Hoe lang lopen de contracten nog en wat is de eventuele afkoopsom? Afkoopsom €.....
Duur: :
- g Als er sprake is van erfpacht of opstalrecht hoe hoog is dan de canon per jaar? €.....
Heeft u alle canons betaald? n.v.t ja nee
Is de canon afgekocht? n.v.t ja nee
Zo ja, tot wanneer? :
- h Heeft u alle gemeentelijke belastingen die u verschuldigd bent al betaald? ja nee
Zijn er variabele bedragen voor gemeenschappelijke poorten, inritten of terreinen? ja nee
Zo ja, hoe hoog en waarvoor? :
- i Heeft u, om in de straat te parkeren, een parkeervergunning nodig? ja nee
Hoeveel parkeervergunningen kunnen er maximaal :
worden aangevraagd?
Wat zijn de kosten voor deze parkeervergunning(en) per jaar? €.....

11. Garanties

- a Zijn er lopende onderhoudscontracten en/of garantieregelingen overdraagbaar aan de koper? ja nee
(Zoals dakbedekking, cv-installatie, dubbele beglazing, etc.)
Zo ja, welke? :

Vragenlijst over de woning

12. Nadere informatie

- a Overige zaken : asbest schuurdak
(Overige zaken die de koper naar uw mening moet weten)

BIEDINGSFORMULIER

Adres:	Bakkummerstraat 59 te Castricum
---------------	--

Hierbij verklaart ondergetekende bekend te zijn met de inhoud van de verkoopbrochure en onder die voorwaarden een bod uitbrengt op bovenvermeld perceel van:

BIEDING:	
€	kosten koper
Zegge:	kosten koper
Naam hypotheekadviseur:	
Telefoonnummer hypotheekadviseur:	

ONTBINDENDE VOORWAARDEN:	
Onder voorbehoud van financiering:	<input type="checkbox"/> Ja, bedrag: € <input type="checkbox"/> Nationale Hypotheek Garantie (NHG) <input type="checkbox"/> Nee
Overige voorbehouden (indien van toepassing):	<input type="checkbox"/> Bouwtechnische keuring <input type="checkbox"/> Verkoop eigen woning <input type="checkbox"/> Definitieve echtscheiding <input type="checkbox"/> Overig:
Lijst van roerende zaken akkoord:	<input type="checkbox"/> Ja <input type="checkbox"/> Nee Indien u niet akkoord bent, dan graag een toelichting:
Aanvaarding:	<input type="checkbox"/> Conform wens verkoper, namelijk: <input type="checkbox"/> Anders, namelijk:
Notaris:	<input type="checkbox"/> Nog nader te bepalen <input type="checkbox"/> Notariskantoor:
Bieder(s) verklaart/verklaren dit object te hebben bezichtigd op:	d.d.:

Overig:	
Indien uw huidige woning (nog) verkocht moet worden:	Heeft u interesse in een vrijblijvende waardebeoordeling van uw woning? <input type="checkbox"/> Ja, neem contact met mij op! <input type="checkbox"/> Nee

Persoonsgegevens bidder:	
Achternaam:	
Voornamen (volledig):	
Geboorteplaats:	
Geboortedatum:	
Straatnaam:	
Postcode / plaats:	
E-mailadres:	
Telefoon:	
Burgerlijke staat:	ongehuwd / partnerregistratie / samenlevingscontract / gehuwd in gemeenschap van goederen / gehuwd onder huwelijkse voorwaarden / weduw(e)(naar)*

Persoonsgegevens partner:	
Achternaam:	
Voornamen (volledig):	
Geboorteplaats:	
Geboortedatum:	
Straatnaam:	
Postcode / plaats:	
E-mailadres:	
Telefoon:	
Burgerlijke staat:	ongehuwd / partnerregistratie / samenlevingscontract / gehuwd in gemeenschap van goederen / gehuwd onder huwelijkse voorwaarden / weduw(e)(naar)*

Indien verkoper dit bod accepteert, is ondergetekende verplicht de woning te kopen conform de voorwaarden genoemd in de model koopovereenkomst, zoals vastgesteld door de Nederlandse Vereniging van Makelaars en Taxateurs in onroerende goederen NVM, de Consumentenbond en Vereniging Eigen Huis. In deze koopovereenkomst zal een boetebeding worden opgenomen van 10 % van de koopsom. Ondertekening van het koopcontract dient binnen 3 dagen na acceptatie van het bod plaats te vinden. De waarborgsom (of bankgarantie) bedraagt 10 % van de koopsom en dient te worden voldaan aan de notaris. Eventueel door koper te maken voorbehouden (zoals het verkrijgen van een hypotheek (eventueel met Nationale Hypotheek Garantie) of met het laten uitvoeren van een bouwkundige keuring) kunnen alleen worden opgenomen indien deze uitdrukkelijk op dit biedingsformulier zijn vermeld. Verder verklaart de ondergetekende akkoord te zijn met het feit dat de in de brochure genoemde clausules (zoals een ouderdomsclausule, eventuele aanwezigheid van asbestclausule, e.d.) in de koopovereenkomst worden opgenomen.

Datum:
Handtekening bidder:

Datum:
Handtekening partner:

* doorhalen wat niet van toepassing is.